

Инструкция

Подвесное кресло LESET

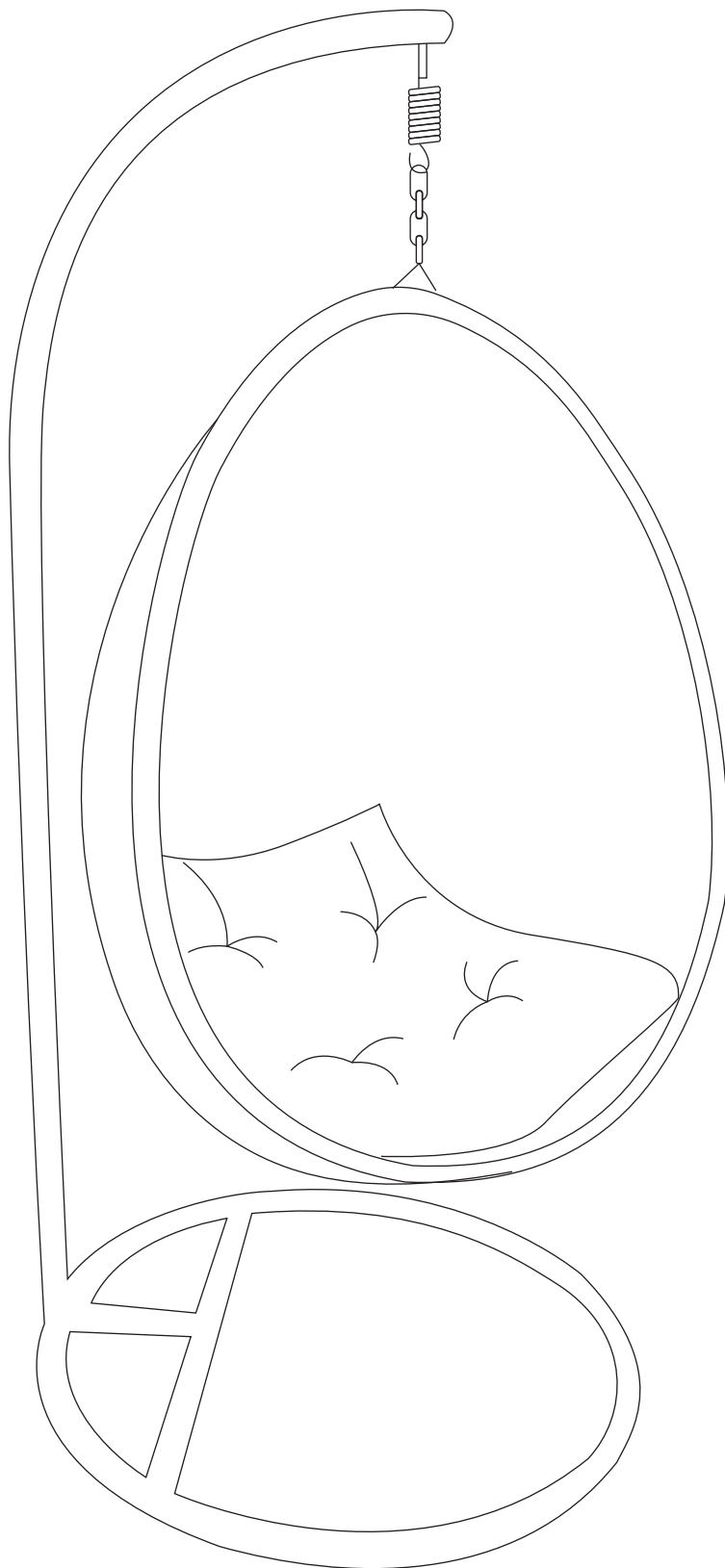

Производитель: GP TOPARTS MANUFACTURER (ANHUI) CO.,LTD
Произведено для ООО «ЛеСет Рус»
141090, Московская область, г. Королев, мкр. Юбилейный,
ул. Маяковского, д.2
(495) 646-12-34, 646-09-10
www.leset.ru
Срок службы 5 лет

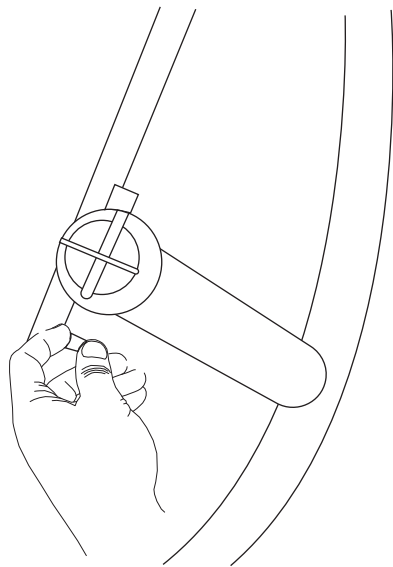

1

Подпружинный подвес находится в основании каркаса.

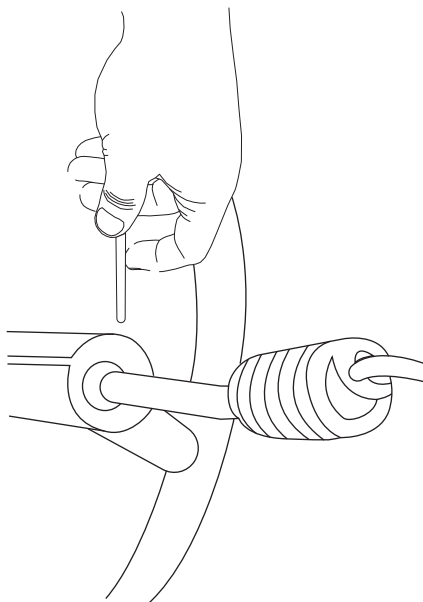

2

Ослабьте винт для того, чтобы извлечь крепление.

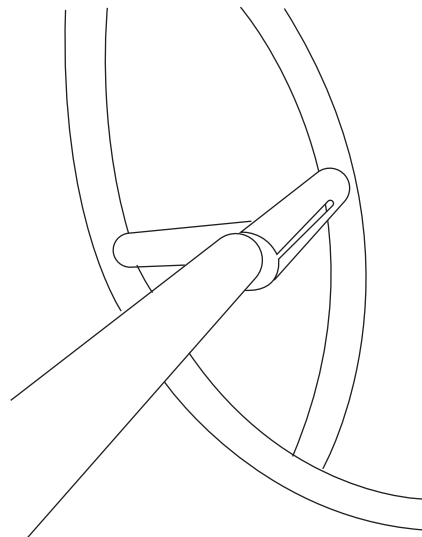

3

Вставьте стойку в основание каркаса.

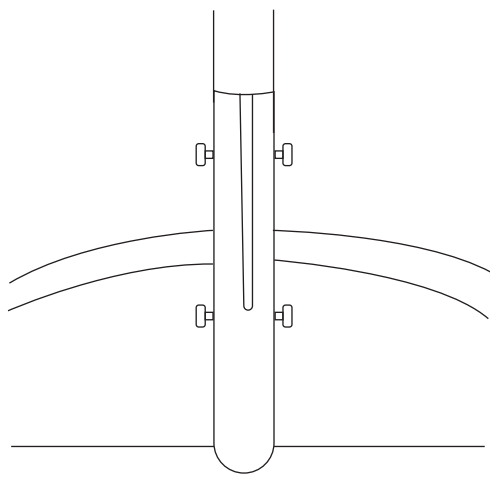

4

Зафиксируйте стойку в раме с помощью винтов (в комплекте).

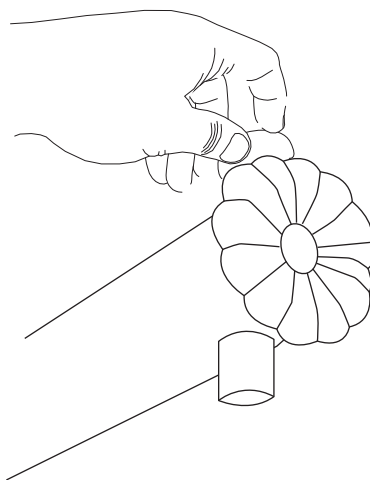

5

Вставьте соединительный элемент (крепление) в отверстие над пружинным подвесом.

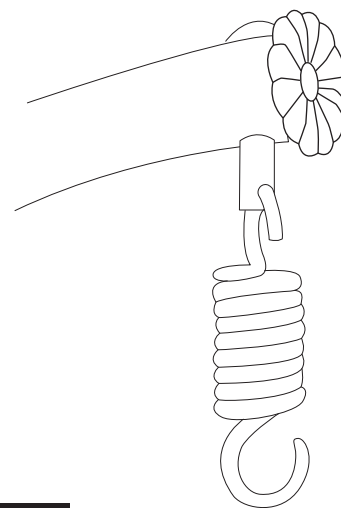

6

Зафиксируйте пружинный подвес в креплении.

Повесьте кресло с помощью пружинного подвеса.

ВАЖНО!

1. Максимальная допустимая нагрузка - 120 кг.
2. Кресло следует ставить на плоскую и устойчивую поверхность.
3. Не используйте кресло в случае утери или повреждении элементов.
4. Вытирать мягкой сухой салфеткой.
5. В плохих погодных условиях или если Вы не собираетесь использовать кресло длительное время, кресло следует хранить в сухом, прохладном месте.